

Accusé de réception - Ministère de l'Intérieur

057-200039865-20240214-Decis064-2024-AU

Accusé certifié exécutoire

Réception par le préfet : 16/02/2024

DECISION 64 / 2024



PORTANT ACQUISITION PAR METZ METROPOLE D'UNE PARCELLE SITUEE SUR LE BAN DE LA COMMUNE DE LORRY-LES-METZ SUR MADAME BLANCHEBARBE

Nous soussigné, Pierre FACHOT, Conseiller Délégué en charge de la Gestion Foncière de METZ METROPOLE,

VU le Code Général des Collectivités Territoriales,

VU le Code Général de la Propriété des Personnes Publiques,

VU la délibération en date du 15 juillet 2020 par laquelle le Conseil Métropolitain a donné délégation à son Président,

VU la délibération en date du 10 mai 2021 par laquelle le Conseil Métropolitain a décidé d'étendre les délégations confiées à son Président,

VU l'arrêté de Monsieur le Président en date du 17 mai 2021 par lequel Monsieur Pierre FACHOT, Conseiller Délégué « Gestion Foncière », a reçu délégation, dans la limite de ses fonctions, pour « signer les promesses et les actes d'achat, y compris les actes administratifs, pour un montant maximum de 20 000 euros »,

VU le courrier de Metz Métropole en date du 2 janvier 2024, portant intérêt à l'acquisition de la parcelle cadastrée section 7 n°84 à Lorry-lès-Metz, représentant une surface totale de 13a 68ca,

VU l'accord formulé en date du 22 janvier 2024 par Madame BLANCHEBARBE Anne-Marie, épouse DORCKEL, propriétaire de la parcelle précitée,

CONSIDERANT le projet de création d'un ouvrage destiné à enrayer les problèmes d'inondations issus du ruisseau de Woippy et de ses affluents sur les communes de Saulny et Lorry-lès-Metz,

CONSIDERANT que la réalisation de ce projet nécessite l'acquisition des emprises foncières précitées,

CONSIDERANT qu'il n'y a pas lieu de consulter le pôle évaluation domaniale de la DGFIP dans la mesure où le montant de l'acquisition est inférieur à 180 000,00 €,

DECIDONS :

- D'acquérir la parcelle cadastrée section 7 n°84 (de 13a 68ca) sise sur la commune de Lorry-lès-Metz, propriété de Madame BLANCHEBARBE Anne-Marie, épouse DORCKEL, domiciliée 85 Grand Rue à Lorry-lès-Metz (57050),
- D'acquérir la parcelle susvisée située sur la commune de Lorry-lès-Metz, au prix de 957,60 € HT, TVA à devoir en sus le cas échéant, soit 70,00 € HT l'are,
- De prendre en charge les frais de notaire résultant dudit acte.

- De signer l'acte notarié d'acquisition.

Fait à Metz, le 14 FEV. 2024

Pour le Président et par délégation
Le Conseiller Délégué

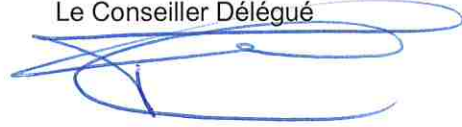
A handwritten signature in blue ink, consisting of several overlapping loops and a long horizontal stroke at the bottom.

Pierre FACHOT
Maire de Jussy

ANNEXE DECISION N° 64 /2024

PARCELLE A INTEGRER DANS LE DOMAINE PUBLIC METROPOLITAIN

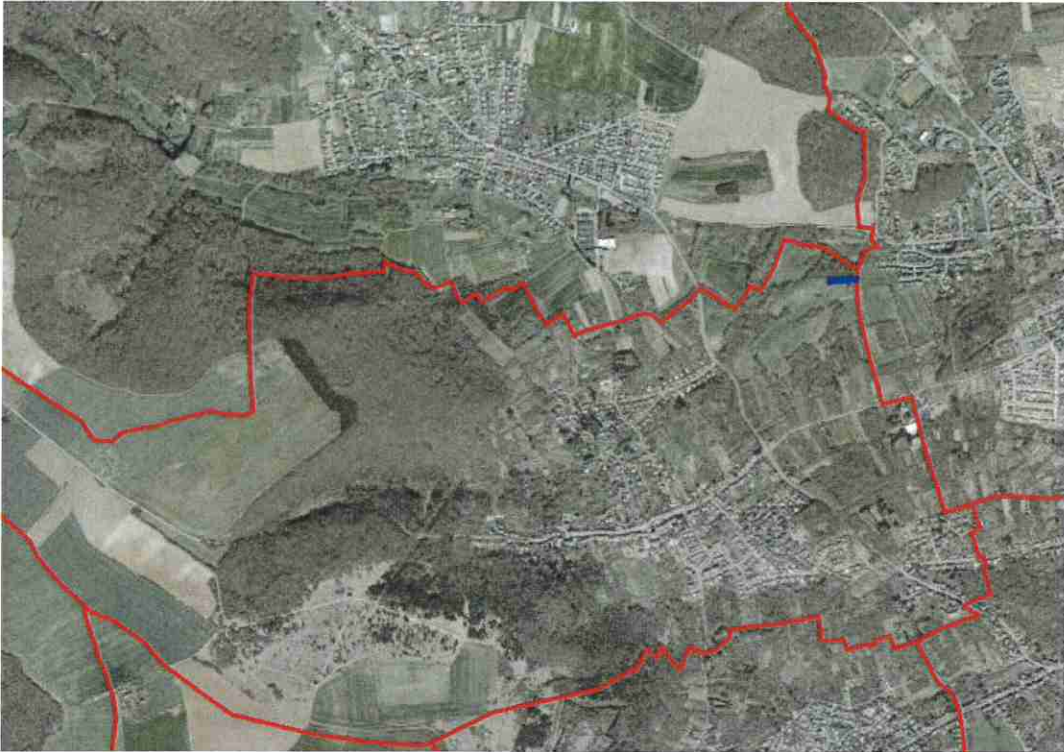

Parcelle :

Section 7 n°84