

| | | | | | |
|---------------------------------------|--------------------------|-----------------------|-------------------------|---------------|----------------|
| Nombre de membres élus au Bureau : 47 | Membres en fonction : 47 | Membres présents : 38 | Absent(s) excusé(s) : 4 | Absent(s) : 5 | Pouvoir(s) : 1 |
|---------------------------------------|--------------------------|-----------------------|-------------------------|---------------|----------------|

Date de convocation : 28 mars 2017

Vote(s) pour : 39

Vote(s) contre : 0

Abstention(s) : 0

EXTRAIT DU REGISTRE DES DELIBERATIONS DU BUREAU

Séance du Lundi 3 avril 2017,

Sous la présidence de Monsieur Jean-Luc BOHL, Président de la Communauté d'Agglomération de Metz Métropole, Maire de Montigny-lès-Metz.

Secrétaire de séance : Hélène KISSEL.

Point n°2017-04-03-BD-8.2 :

Plateau de Frescaty : projet de cession de 3 parcelles bâties à la SCI LULAVA.

Rapporteur : Monsieur Henri HASSER

Le Bureau,
Les Commissions entendues,

VU le Code de l'Urbanisme,
VU le Code Général de la Propriété des Personnes Publiques,
VU le Code Général des Collectivités Territoriales,
VU la délibération du Conseil de Communauté du 28 avril 2014 portant délégation du Conseil au Bureau,
VU la convention de gestion foncière du 2 juillet 2013 et ses avenants successifs établis entre Metz Métropole et l'EPFL fixant les conditions de portage par l'EPFL du site du Plateau de Frescaty et notamment celles concernant le rachat dudit site par Metz Métropole,
VU la délibération du Conseil de Communauté du 16 décembre 2013 approuvant un plan directeur d'aménagement pour l'ancienne BA 128,
VU les actes de cession en date du 16 juin 2015 entre l'Etat et les Communes (Moulins-lès-Metz, Augny et Marly) et entre les Communes et l'EPFL (Etablissement Public Foncier de Lorraine) actant l'EPFL comme propriétaire officiel de l'ancienne BA 128, dénommée "Plateau de Frescaty",
VU l'acte de cession en date du 31 mai 2016 entre l'EPFL et Metz Métropole, actant Metz Métropole comme notamment propriétaire de 19 ha 76 a 89 ca de l'ex zone de vie,
VU l'évaluation de la valeur vénale des 3 parcelles d'intérêt pour la SCI LULAVA par France Domaine,
CONSIDERANT les ambitions de Metz Métropole relatives au réemploi et à la reconversion du site,
CONSIDERANT l'intérêt pour Metz Métropole de céder 3 parcelles bâties, d'une superficie de 2ha 74a 91ca : 1ha 86a 10ca autour du HM2 (Hangar Métallique n°2), de 42a 44ca autour du HM4 (Hangar Métallique n°4), et de 46a 37ca autour du LK (PC Guerre),

DECIDE de donner son accord à la cession des parcelles situées sur la Commune d'Augny sur les parcelles provisoirement cadastrée section 13 n° c/1, section 13 n° d/1 et section 13 n° e/1 au bénéfice de la SCI LULAVA et en cours d'acquisition par Metz Métropole auprès de l'EPFL, au prix de vente fixé à 1 865 000 € HT (TVA en sus), conformément à l'évaluation de France Domaine, prix auquel s'appliquera une pénalité égale à 10% de la valeur vénale des biens si l'acquéreur n'obtient pas une certification HQE sur ses bâtiments, comme il s'y est engagé,
AUTORISE Monsieur le Président ou son représentant à signer la promesse de vente et l'acte de vente ainsi que tout document s'y rapportant.

Pour extrait conforme
Metz, le 4 avril 2017
Pour le Président et par délégation
Le Directeur Général des Services



Hélène KISSEL

Commune de **AUGNY**

Section : **13** Lieudit : **Base Aérienne**

Croquis
N°
Feuille 1/1

| Liaisons de points - Système RGFR93 CG49 | | 1928062 6161 | | 8212687 702 | |
|--|-------------|--------------|-----|--------------|-------------|
| Matricule | X insertion | Y insertion | 562 | 1928062 6161 | 8212687 702 |
| 13 | 1928428 087 | 8212680 280 | 563 | 1928064 816 | 8213012 103 |
| 508 | 1928185 613 | 8212655 430 | 564 | 1928064 816 | 8213028 653 |
| 509 | 1928213 273 | 8212665 232 | 565 | 1928062 092 | 8213028 653 |
| 510 | 1927915 194 | 8212696 041 | 566 | 1928062 092 | 8213021 247 |
| 518 | 1928142 890 | 8212665 852 | 567 | 1928064 094 | 8212684 869 |
| 519 | 1928189 027 | 8212619 987 | 568 | 1928064 094 | 8212684 869 |
| 520 | 1928201 399 | 8212774 488 | 569 | 1928064 729 | 8212687 232 |
| 521 | 1928195 154 | 8212780 434 | 570 | 1928062 621 | 8212674 816 |
| 524 | 1928202 701 | 8212784 457 | 571 | 1928062 512 | 8212674 211 |
| 529 | 1928211 170 | 8212849 170 | 572 | 1928062 008 | 8212640 871 |
| 550 | 1928066 400 | 8212791 834 | 574 | 1928410 083 | 8212687 832 |
| 561 | 1928111 008 | 8212786 033 | 58 | 1928199 051 | 8212687 703 |
| | 1928098 740 | 8212691 717 | 59 | 1928270 811 | 8212684 634 |
| | | | 45 | 1928066 586 | 8212641 840 |

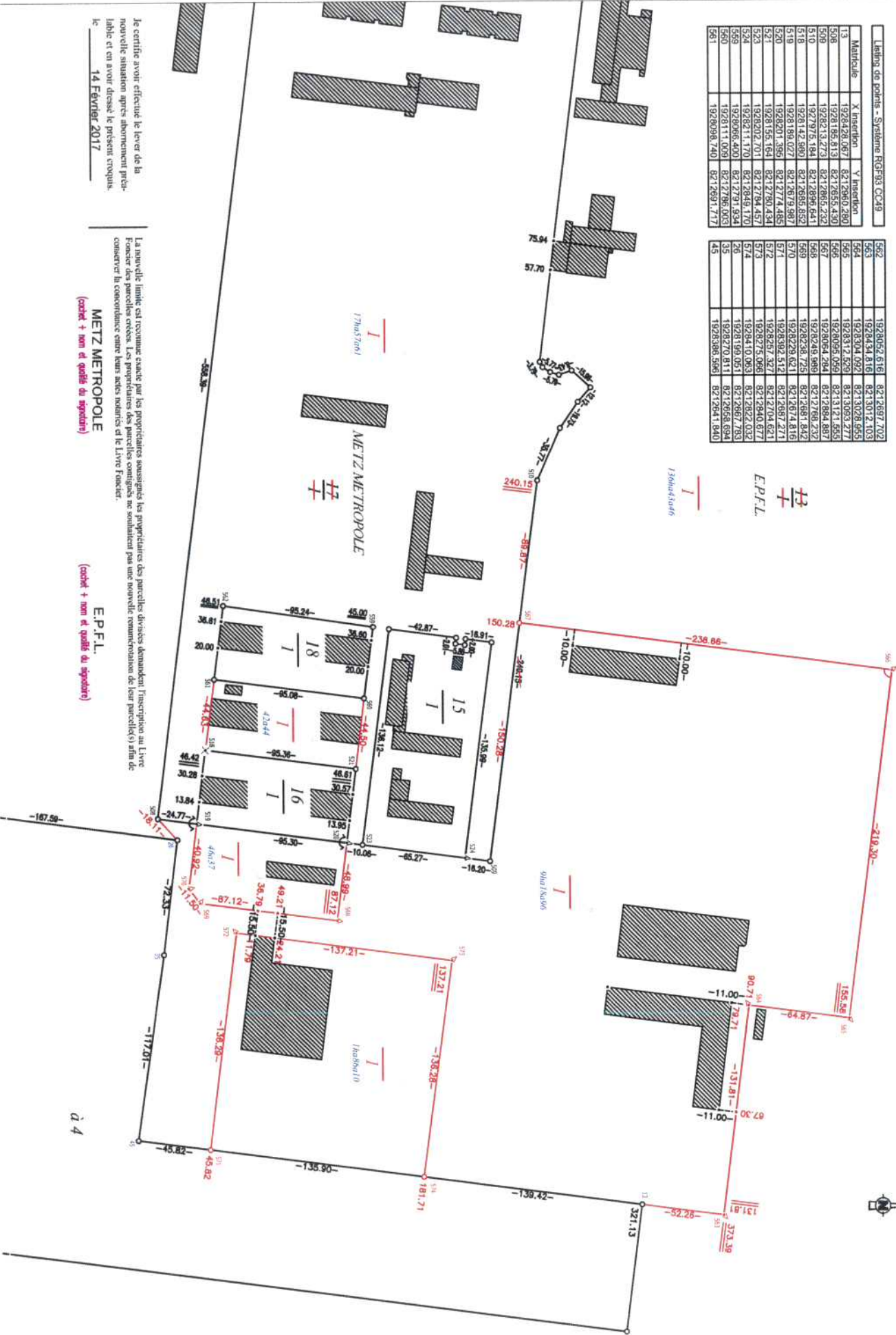

Je certifie avoir effectué le lever de la nouvelle situation après abatement préalable et en avoir dressé le présent croquis, le **14 Février 2017**

La nouvelle limite est reconnue exacte par les propriétaires assujettis les propriétaires des parcelles divisées demandent l'inscription au Livre Foncier des parcelles existantes. Les propriétaires des parcelles contiguës ne sollicitent pas une nouvelle rénumérotation de leur parcelle(s) afin de conserver la concordance entre leurs actes notariés et le Livre Foncier.

METZ METROPOL
(coût et non et qualité du signataire)

E.P.F.L.
(coût et non et qualité du signataire)

BORDEREAU D'ENVOI

Destinataire
Direction de la Citoyenneté et de la Légalité –
PREFECTURE DE LA MOSELLE –
9 place de la Préfecture – BP 71014 –
57034 METZ CEDEX 1 -

| Désignation des pièces | Nombre | Observations |
|--|--------|----------------------|
| <i>Délibérations Réunion de Bureau - Lundi 3 avril 2017.</i> | | Contrôle de légalité |
| Point 8.1 – Plateau de Frescaty : acquisition de la 2 ^{ème} partie de l'ex zone de vie par MM auprès de l'EPFL. X | 1 | |
| <i>Annexe : Plan de situation.</i> | 1 | |
| Point 8.2 – Plateau de Frescaty : projet de cession de 3 parcelles bâties à la SCI LULAVA. X | 1 | |
| <i>Annexe : Plan de situation.</i> | 1 | |
| Point 9 – Plateau de Frescaty : facturation des badges électroniques d'accès. X | 1 | |
| Point 10 – SPL Metz Métropole Moselle Congrès : approbation d'une convention financière au titre de l'exercice 2017. X | 1 | |
| <i>Annexe : Convention.</i> X | 1 | |
| <i>Annexe : Tableau financier.</i> X | 1 | |
| Point 11 – Metz Métropole Développement : attribution d'une subvention pour 2017 et signature d'une convention d'objectifs et de moyens. X | 1 | |
| <i>Annexe : Convention.</i> | 1 | |
| Point 12 – Association Club Metz Technopôle : attribution d'une subvention pour 2017 et signature d'une convention d'objectifs et de moyens. X | 1 | |
| <i>Annexe : Convention.</i> | 1 | |
| Point 13 – Application du tarif réduit de billetterie du Musée de La Cour d'Or – Metz Métropole pour les détenteurs du Pass Lorraine. X | 1 | |
| Point 14 – Programme d'investissement du Centre Pompidou-Metz pour l'année 2017 – affectation de l'Autorisation de Programme 17ATEC01. X | 1 | |
| <i>Annexe : Programme d'investissements 2017.</i> X | 1 | |
| Point 15 – Contribution financière à l'EPCC Centre Pompidou-Metz pour l'année 2017 X | 1 | |
| Point 16 – Contribution financière à l'EPCC ESAL-CEFEDM pour l'année 2017. X | 1 | |
| Nombre total des actes transmis : 10 délibérations dont 6 accompagnées d'annexes. | | |

PRÉFECTURE DE LA MOSELLE
D.C.L.
- 6 AVR. 2017
ARRIVÉE
CONTRÔLE DE LA LÉGALITÉ

Fait à Metz, le 4 avril 2017

Pour le Président
Le Directeur Général des Services



Hélène KISSEL