



METZ MÉTROPOLE
EUROMÉTROPOLE DE METZ
MAISON DE LA MÉTROPOLE ■ 1 Place du Parlement de Metz ■ CS 303
T. 03 87 20 10 00 ■ F. 03 57 88 32 68 ■ eurometropolemetz.eu

Accusé de réception - Ministère de l'Intérieur

057-200039865-20251229-AP-25-0001-AR

Accusé certifié exécutoire

Réception par le préfet : 06/01/2026

Pour l'autorité compétente par délégation



11 METZ CEDEX 1

ARRETE PORTANT AUTORISATION D'ENSEIGNES

Le Président de Metz Métropole,

VU la demande d'autorisation d'enseignes n°AP-057-452-25-0001 déposée le 11 décembre 2025, pour le compte de ENILIVE FRANCE, par M. CALS François Xavier,

VU le projet situé sur l'aire d'autoroute de La Maxe-Autoroute A31 à La Maxe,

VU l'objet de la demande :

- Modification de six enseignes parallèles à la façade
- Modification d'une enseigne apposée sur un dispositif scellé au sol existant

VU l'arrêté du Président de Metz Métropole en date du 05 novembre 2024 donnant délégation à Monsieur Jean COMBELLES, Conseiller Délégué, dans le champ de la réglementation de la publicité extérieure et de l'application du droit des sols,

VU le code de l'environnement, notamment ses articles L. 581-1 et suivants et R. 581-1 et suivants,

VU le Règlement Local de Publicité intercommunal approuvé par délibération du Conseil Métropolitain en date du 03 février 2025,

CONSIDERANT que la modification des informations figurant sur les supports existants respecte les dispositions réglementaires en vigueur.

ARRETE

Article 1^{er} : L'autorisation de modifier six enseignes parallèles à la façade et une enseigne apposée sur un dispositif scellé au sol existant, situées sur l'aire d'autoroute de La Maxe-Autoroute A31 57140 à La Maxe, telles que décrites dans la demande susvisée, est **accordée**.

Article 2 : Les enseignes devront être éteintes au plus tard 1h après la fermeture de l'activité. Elles pourront être rallumées uniquement à l'ouverture de l'établissement, sauf si la station-service reste en activité durant la nuit.

Article 3 : Le présent arrêté peut faire l'objet d'un :

- Recours gracieux auprès de Monsieur le Président de Metz Métropole, dans le délai de deux mois à compter de sa notification,



METZ MÉTROPOLE
EUROMÉTROPOLE DE METZ

MAISON DE LA MÉTROPOLE ■ 1 Place du Parlement de Metz ■ CS 30353 ■ 57011 METZ CEDEX 1
T. 03 87 20 10 00 ■ F. 03 57 88 32 68 ■ eurometropolemetz.eu

- Recours contentieux auprès du Tribunal Administratif de Strasbourg ou sur www.telerecours.fr, dans un délai de deux mois à compter de sa notification. Ce recours peut également être introduit à l'encontre de la décision expresse ou tacite rendue par Metz Métropole, à la suite d'un recours gracieux, dans un délai de deux mois à compter de la notification de ladite décision. La décision tacite vaut rejet à l'issue d'un délai de deux mois, à compter de la date d'introduction du recours gracieux.

Article 4 : Une copie du présent arrêté sera adressée à :

- Monsieur le Préfet de la Moselle,
- Monsieur le Maire de la commune de La Maxe

Fait à Metz, le 29 décembre 2025

Pour le Président et par délégation,
Le Conseiller Délégué

Jean COMBELLES
Maire de Vaux

Nota : le support scellé au sol existant (totem double face) devra faire l'objet d'une mise en conformité au plus tard le 17 février 2031 afin de prendre en compte les dispositions du Règlement Local de Publicité intercommunal entré en vigueur le 17 février 2025, en particulier celles de la zone ZE2.

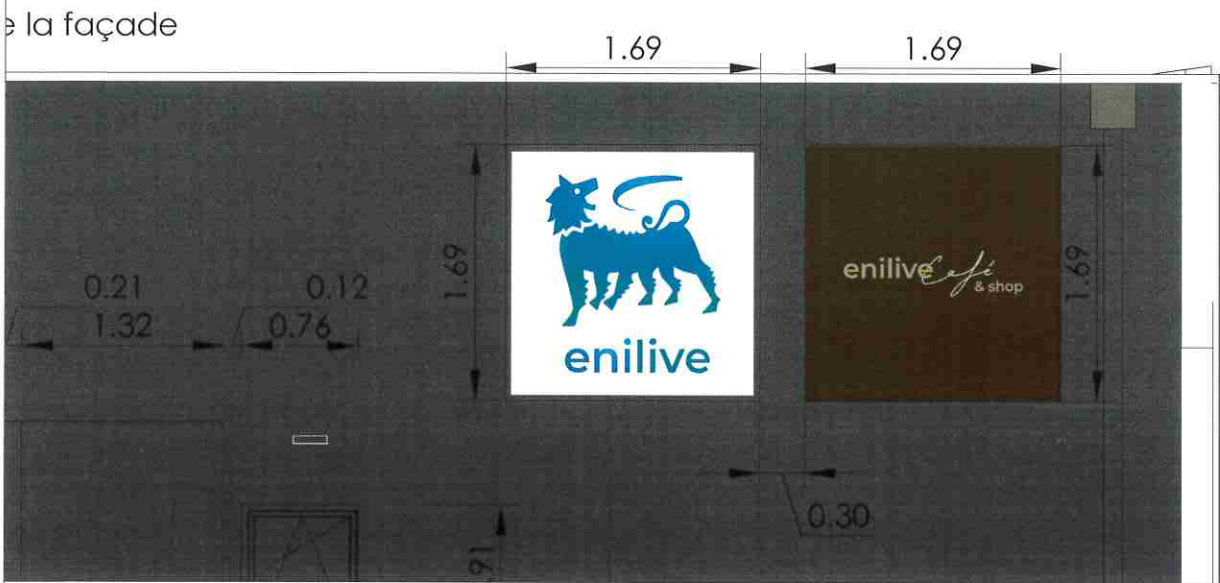

Repère A sur plan de masse
Façade Ouest

Enseigne 1 lumineuse - logo Enilive
1690mm x 1690mm ep.100cm

Enseigne 2 lumineuse - logo Enilive café
& shop
1690mm x 1690mm ep.100cm

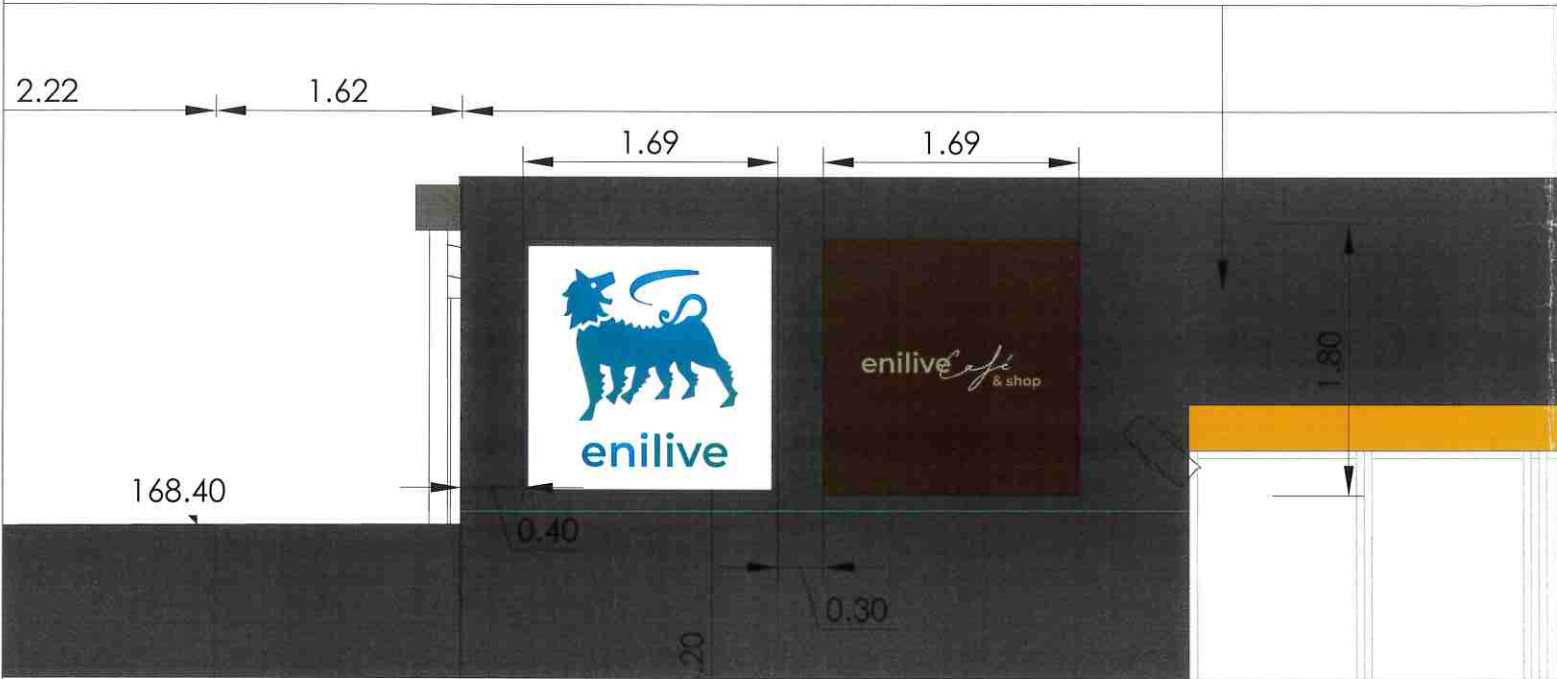

Repère B sur plan de masse
Façade Sud

Enseigne 3 lumineuse - logo Enilive
1690mm x 1690mm ep.100cm

Enseigne 4 lumineuse - logo Enilive café
& shop
1690mm x 1690mm ep.100cm

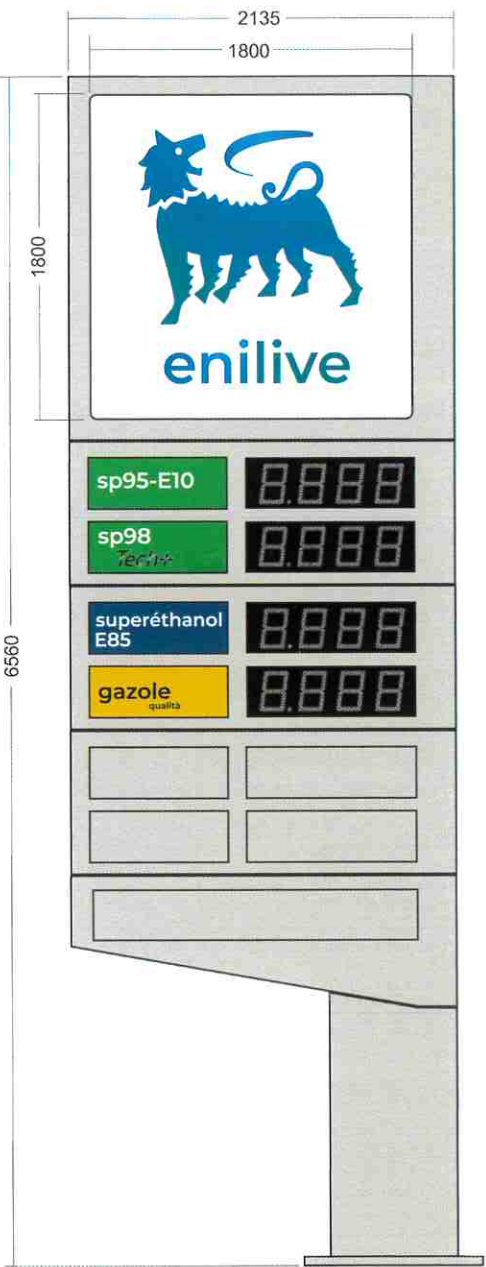

Repère D sur plan de masse
Enseigne 7 - logo enilive
sur totem prix carburant
1800mm x 1800mm

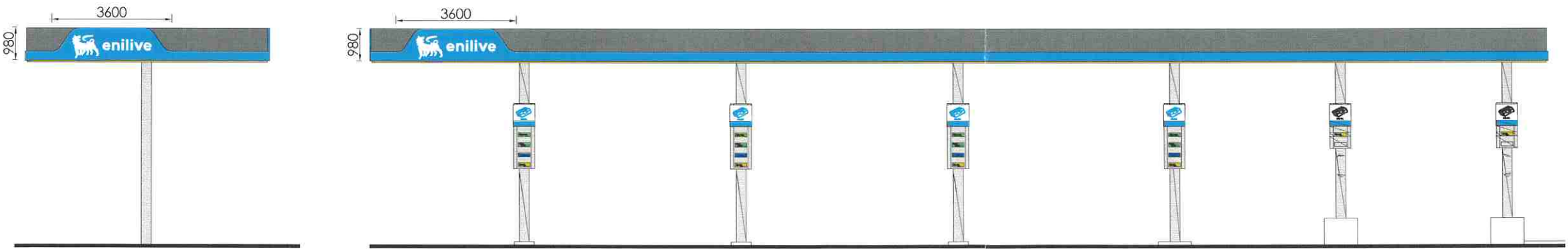

Repère C sur plan de masse
Auvent station service
Enseigne 5 et 6 - logo enilive
caisson lumineux 3600mm x
980mm



Station-service Enilive
Aire de La Maxe
Autoroute A31 - 57140 La Maxe

AP3 - Enseignes

DAPE

-

DATE : 25/11/2025

Dessin : 3BA MC

Approuvé : 3BA PG

Echelle : -



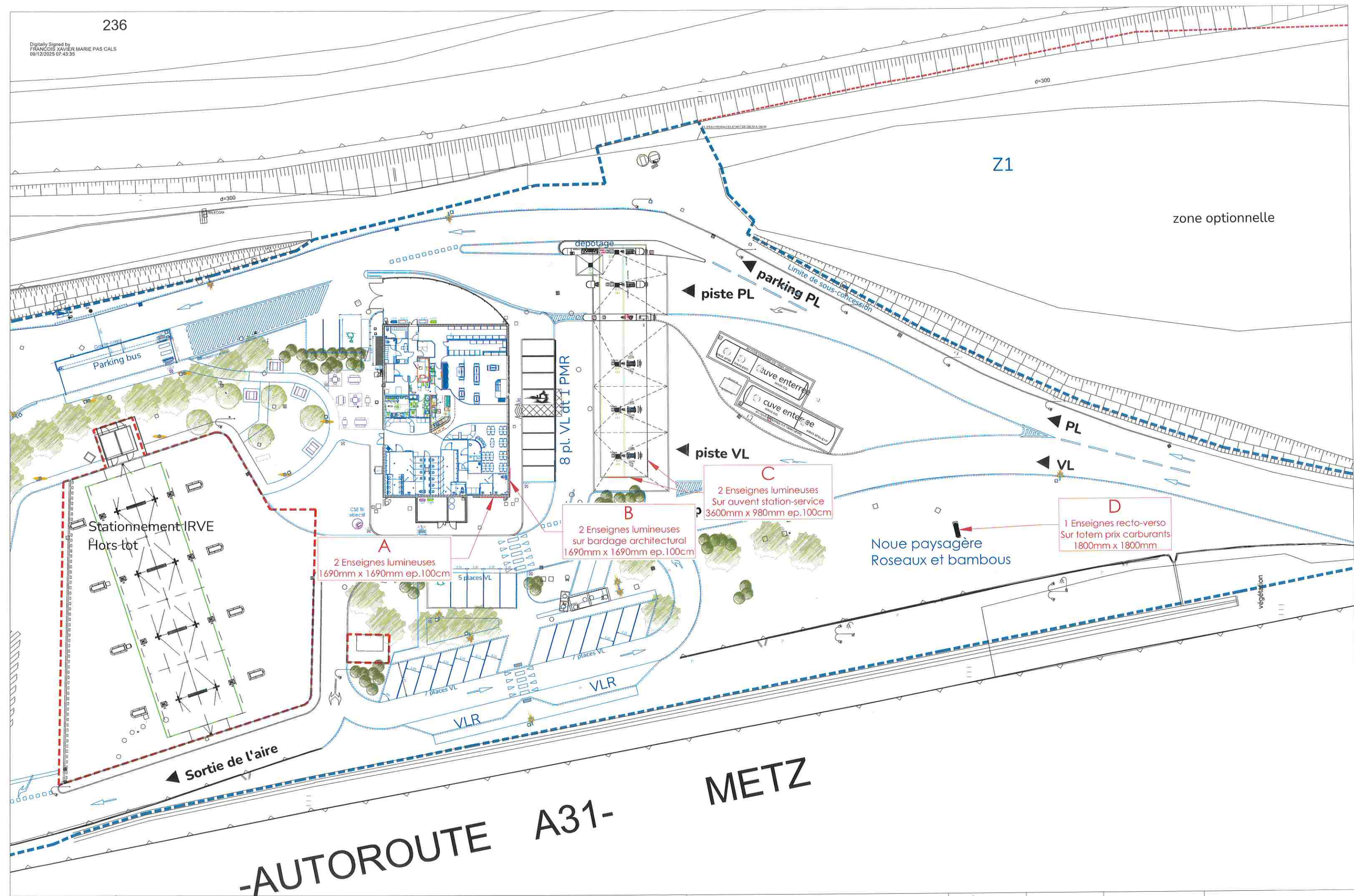

Station-service Enlève
Aire de La Maxe
Autoroute A31 - 57140 La Maxe

AP2 - Plan de masse

DAPE

Dessin : 3BA MC

Approuvé : 3BA PG

DATE : 25/11/2025

Echelle : 1/500

3BA Engineering and Consulting
3BA France SAS
33, rue de Brest
69 002 Lyon

Digitally Signed by
FRANÇOIS XAVIER MARIE PAS CALS
09/12/2025 07:43:36

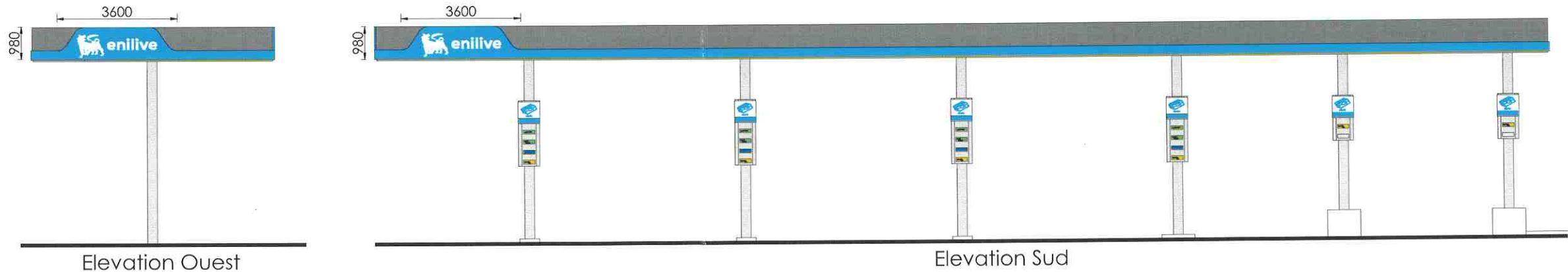
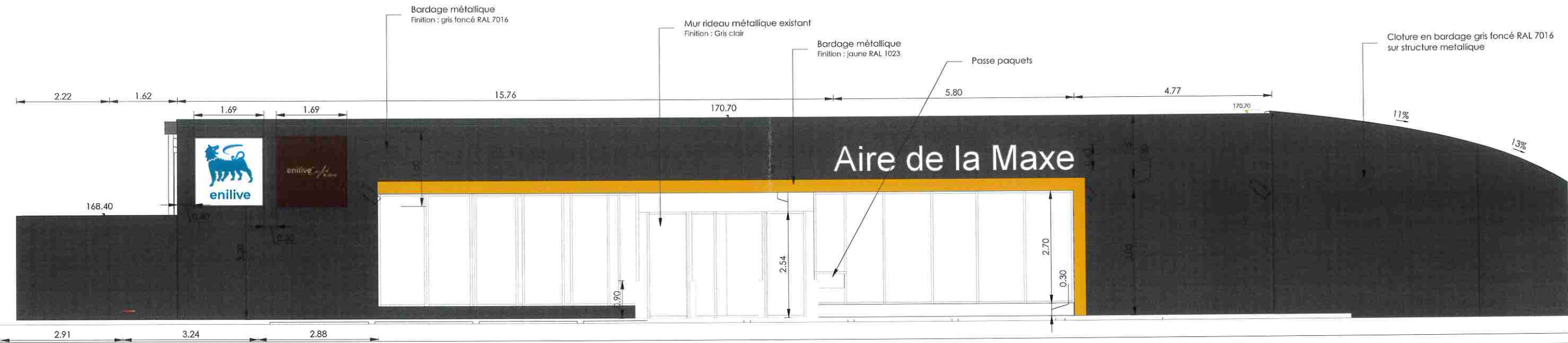
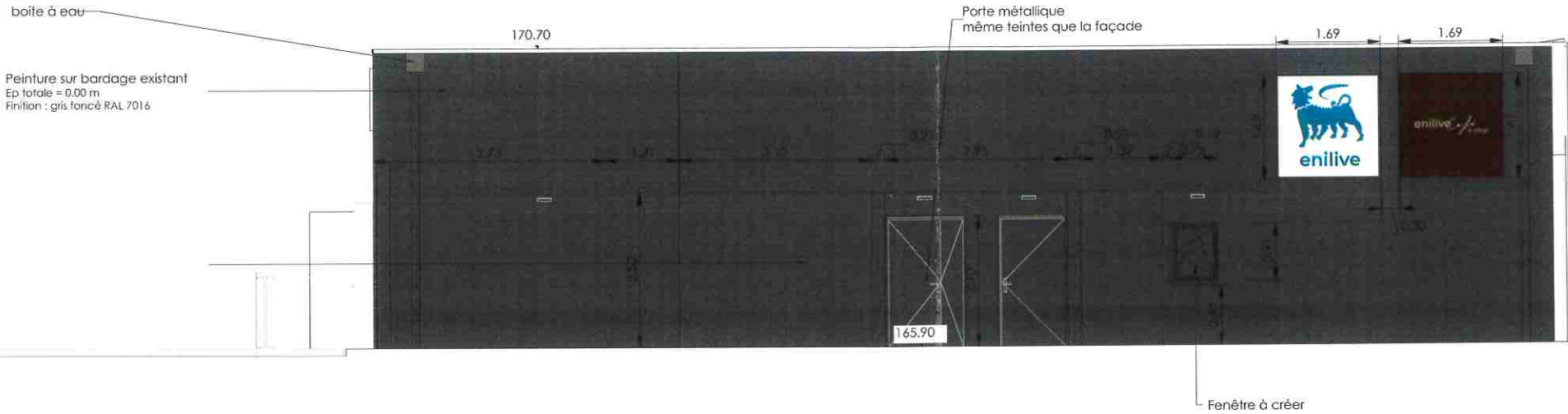

Station-service Enilive
Aire de La Maxe
Autoroute A31 - 57140 La Maxe

AP3 - Façades

DAPE

-

DATE : 25/11/2025

Dessin : 3BA MC

Approuvé : 3BA PG

Echelle : 1/100
1/150





Façade bâtiment et auvent distribution



Totem prix carburant



Station-service Enilive
Aire de La Maxe
Autoroute A31 - 57140 La Maxe

AP5 - Mise en situation

DAPE	-	DATE : 25/11/2025
Dessin : 3BA MC		Echelle : -
Approuvé : 3BA PG		

**3BA** Engineering and Consulting
3BA France SAS
33, rue de Brest
69 002 Lyon



Façade sud bâtiment et auvent distribution

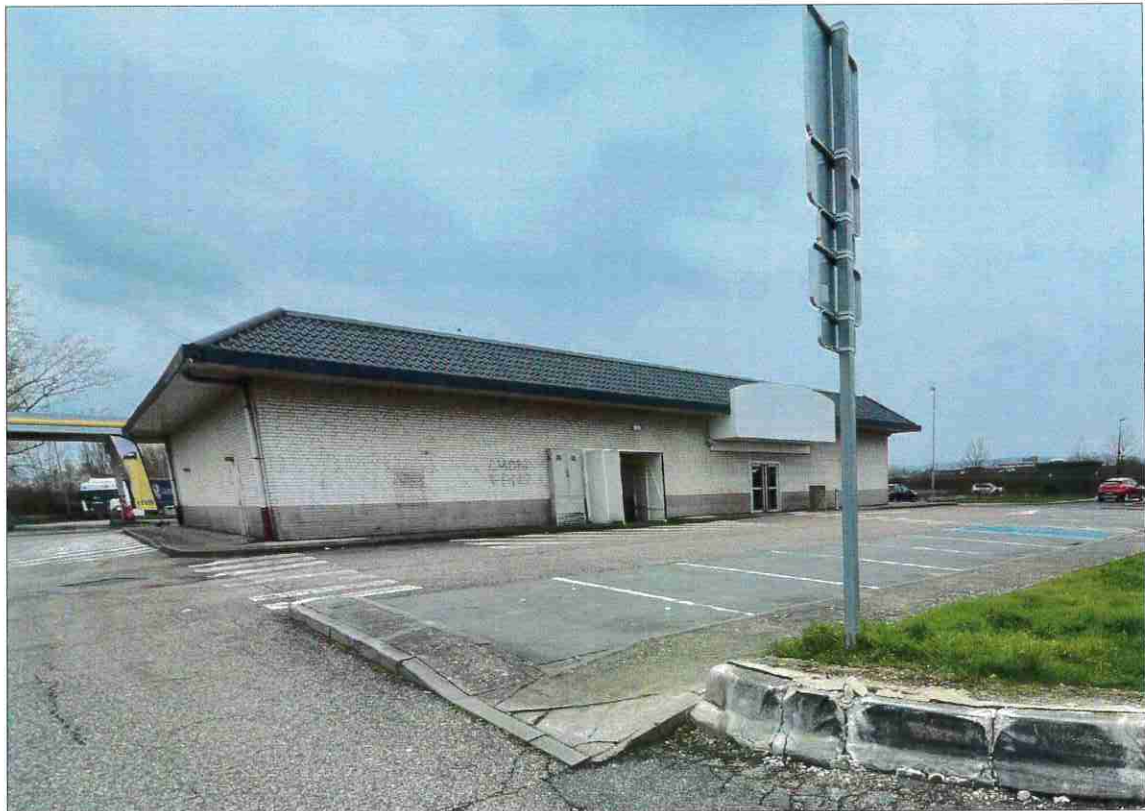

Façade nord bâtiment



Totem prix carburant

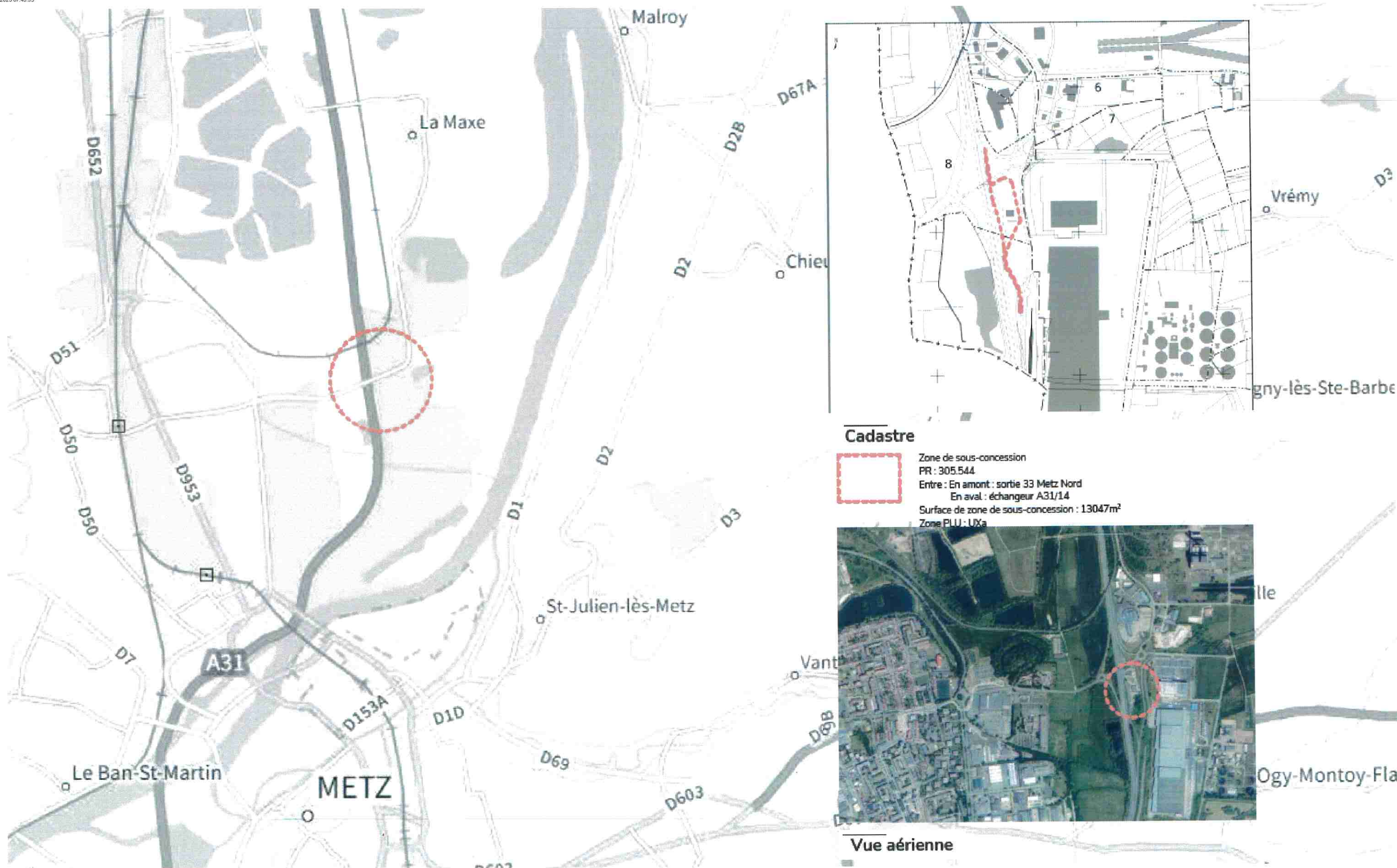

Demande d'autorisation préalable

de nouvelle installation ☐
de remplacement ☐
de modification ☒

d'un dispositif ou d'un matériel supportant de la publicité, une préenseigne ou une enseigne

Livre V - Titre VIII - Chapitre 1^{er} - art. L. 581-9 et L. 581-44, R. 581-9 à R. 581-21 du code de l'Environnement



Cadre réservé à l'administration

Date de réception
le 22 / 02 / 25
ABF ☐ préfet de région ☐

Numéro d'autorisation

AP - 057 - 452 - 25 - 0001

Compléter la partie concernant le dispositif visé par la demande d'autorisation

Un imprimé ne peut concerner qu'un seul type de dispositif.

Lorsque plusieurs dispositifs du même type sont installés sur le même terrain, un seul imprimé peut être renseigné.

Lorsque plus de 3 enseignes sont installées pour une même activité, un second imprimé doit être renseigné.

1. Identité du déclarant projetant d'exploiter le dispositif

Vous êtes un particulier : Madame ☐ Monsieur ☐
Nom _____ Prénom _____
Vous êtes une personne morale :
Dénomination ENILIVE FRANCE SARL Raison sociale : ENILIVE FRANCE
N° SIRET 9 6 9 5 0 2 0 0 4 0 3 1 3 8 Forme juridique SARL
Représentant de la personne morale Madame ☐ Monsieur ☒
Nom CALS Prénom François Xavier

2. Coordonnées du déclarant

Adresse : Numéro 12 Extension _____ Lieu-dit ou boîte postale _____
Voie Avenue Tony Garnier
Code postal 6 9 3 6 7 Localité Lyon Cedex 07
N° de téléphone 0 6 7 7 1 0 2 9 6 4 N° de télécopie _____
Adresse électronique patrice.houillot@enilive.com

3. Localisation d'installation du ou des dispositifs

Département 57 Commune La Maxe
Adresse Aire de La Maxe - Autoroute A31

4. Enseignes

Situation de l'activité RDC ☒ Etage(s) n° _____

4.1. Enseigne n°1

Support de l'enseigne projetée :

Sur toiture ☐ Scellée au sol ou installée directement sur le sol (supérieures à 1 m²) ☐
Sur façade parallèle à la façade ☒ perpendiculaire à la façade ☐
Sur clôture ☐ Sur auvent ou marquise ☐ Sur garde-corps ☐
Enseigne à faisceau de rayonnement laser ☐ Puissance de la source _____

Type d'enseigne

Lettres individuelles ☐ Bandeau support ☒ Enseigne double-face ☐
Autre (précisez) : Caisson lumineux logo enilive sur façade ouest

Enseigne lumineuseOui ☒ Non ☐Projection ou transparence ☒ Lettre découpées ☐ Clignotante (pharmacie et services d'urgence) ☐Numérique ☐ Autre ☐ Précisez :Luminance maximale : de jour cd/m² de nuit cd/m²Efficacité lumineuse lm/WExtinction prévue : (horaires indicatif) **Caractéristiques et dimensions**

Couleur : fond Blanc lettres dégradé de bleu

Largeur 0 1 6 9 m Hauteur 0 1 6 9 m Epaisseur 1 0 cm Surface 0 2 8 6 m²**Saillie par rapport au bâtiment (à faire figurer sur le plan de masse coté - pièce AP2)**Hauteur libre au dessus du niveau du sol , mètres Saillie sur la façade , cmLargeur de la rue , mètres Largeur du trottoir , cm**4.2. Enseigne n°2****Support de l'enseigne projetée :**Sur toiture ☐ Scellée au sol ou installée directement sur le sol (supérieures à 1 m²) ☐Sur façade ☐ parallèle à la façade ☒ perpendiculaire à la façade ☐Sur clôture ☐ Sur auvent ou marquise ☐ Sur garde-corps ☐Enseigne à faisceau de rayonnement laser ☐ Puissance de la source **Type d'enseigne**Lettres individuelles ☐ Bandeau support ☒ Enseigne double-face ☐

Précisez : Caisson lumineux logo enilive café & shop sur façade ouest

Enseigne lumineuseOui ☒ Non ☐Projection ou transparence ☒ Lettre découpées ☐ Clignotante (pharmacie et services d'urgence) ☐Numérique ☐ Autre ☐ Précisez :Luminance maximale : de jour cd/m² de nuit cd/m²Efficacité lumineuse lm/WExtinction prévue : (horaires indicatif) **Caractéristiques et dimensions**

Couleur : fond Brun lettres Beige et blanc

Largeur 0 1 6 9 m Hauteur 0 1 6 9 m Epaisseur 1 0 cm Surface 0 2 8 6 m²**Saillie par rapport au bâtiment (à faire figurer sur le plan de masse coté - pièce AP2)**Hauteur libre au dessus du niveau du sol , mètres Saillie sur la façade , cmLargeur de la rue , mètres Largeur du trottoir , cm**4.3. Enseigne n°3****Support de l'enseigne projetée :**Sur toiture ☐ Scellée au sol ou installée directement sur le sol (supérieures à 1 m²) ☐Sur façade : ☐ parallèle à la façade ☒ perpendiculaire à la façade ☐Sur clôture ☐ Sur auvent ou marquise ☐ Sur garde-corps ☐Enseigne à faisceau de rayonnement laser ☐ Puissance de la source **Type d'enseigne**Lettres individuelles ☐ Bandeau support ☒ Enseigne double-face ☐

Précisez : Caisson lumineux logo enilive sur façade sud

Enseigne lumineuseOui ☒ Non ☐Projection ou transparence ☐ Lettre découpées ☐ Clignotante (pharmacie et services d'urgence) ☐Numérique ☐ Autre ☐ Précisez :Luminance maximale : de jour cd/m² de nuit cd/m²

Efficacité lumineuse lm/W

Extinction prévue : (horaires indicatif)

Caractéristiques et dimensions

Couleur : fond blanc

lettres dégradé de bleu

Largeur 0 1 6 9 m Hauteur 0 1 6 9 m Epaisseur 1 0 cm Surface 0 2 8 6 m²

Saillie par rapport au bâtiment (à faire figurer sur le plan de masse côté - pièce AP2)

Hauteur libre au dessus du niveau du sol , mètres Saillie sur la façade , cm

Largeur de la rue , mètres Largeur du trottoir , cm

4.4. Autres enseignes existantes pour le même établissement

Enseigne sur toiture : Nombre Surface cumulée , m²

Enseigne sur façade : Nombre Surface cumulée , m²

Enseigne scellée au sol ou installée
directement sur le sol (supérieure à 1 m²) Nombre

4.5. Surface cumulée des enseignes installées et des enseignes existantes (pour le même établissement)

Surface cumulée des
enseignes sur toiture
de l'établissement , m²

Surface cumulée des
enseignes sur façade
de l'établissement 0 2 1 7 4 m²

Surface de la
façade
commerciale 3 0 8 0 0 m²

4.6. Cas particulier du lieu où sont localisées les enseignes

L'activité est-elle située dans une zone couverte par un RLP : Oui ☐ Non ☒

Zonage du règlement local de publicité

S'agit-il d'enseigne(s) temporaire(s) ? Oui ☐ Non ☒

Durée d'installation

Enseigne(s) apposée(s) sur un immeuble classé ou dans le champ de visibilité de cet
immeuble, sur un immeuble inscrit à l'inventaire supplémentaire. (R. 581-16 II 1° du CE) Oui ☐ Non ☒

Précisez

Enseigne(s) apposée(s) sur un monument naturel, dans un site classé, un cœur de parc
national, une réserve naturelle ou sur un arbre. (R. 581-16 II 2° du CE) Oui ☐ Non ☒

Précisez

Enseigne(s) apposée(s) dans un secteur sauvegardé (R. 581-16 II 3° du CE) Oui ☐ Non ☒

Précisez

Enseigne(s) apposée(s) dans une zone de protection du patrimoine architectural, urbain ou
paysager, (ZPPAUP) ou une aire de mise en valeur de l'architecture et du
patrimoine (AMVAP) (R. 581-16 II 4° du CE) Oui ☐ Non ☒

Précisez

Enseigne(s) apposée(s) dans une zone de protection délimitée autour d'un site classé, dans un
parc naturel régional, dans un site inscrit à l'inventaire ou sa zone de protection, dans l'aire
d'adhésion d'un parc national, dans une zone Natura 2000 (zone spéciale de conservation ou
une zone de protection spéciale) (L. 581-8 du CE) Oui ☐ Non ☒

Précisez

5. Dispositif lumineux (à l'exclusion des concessions de mobilier urbain, des dispositifs de micro-affichage, et des dispositifs supportant des affiches éclairées par projection ou par transparence)

5.1. Localisation du dispositif ou du matériel

Propriété privée ☐

Domaine public ☐

Superficie du terrain
(hors domaine public) , m²

Référence cadastrale (indicative)

Propriété privée :

Longueur du côté de l'unité
foncière bordant la voie publique , mètres

Domaine public :

Longueur du côté l'unité foncière
bordant l'emplacement prévu , mètres

Distance de l'installation projetée par rapport : (uniquement dispositifs scellés au sol ou installés directement sur le sol)

Aux limites séparatives de propriété (hors domaine public)

____, ____ mètres

aux baies des immeubles situées sur des fonds voisins

____, ____ mètres

Si la commune d'installation est dotée d'un Règlement local de publicité :

Zonage du règlement local de publicité (indicatif)

Si l'installation a lieu hors agglomération :

Emprise d'aéroport

☐

Emprise de gare ferroviaire

☐

Périmètre d'un établissement de centre commercial délimité par le RLP

☐

5.2. Nature du dispositif ou du matériel

Dispositifs muraux

Sur mur :

Nombre

Format

Sur clôture :

Nombre

Format

Sur palissade :

Nombre

Format

Autre (précisez)

Nombre

Format

Dispositifs scellés au sol ou installés directement sur le sol

Nombre

Format

Nombre de faces :

Simple-face

☐

Double-face

☐

Dispositifs sur toiture

Nombre

Format

Caractéristiques de la publicité lumineuse

Durée d'installation

(8 ans maximum)

Lettres découpées

☐

Autre (précisez) :

☐

Numérique

☐

A images animées

☐

A images fixes

☐

Vidéo

☐

Luminance maximale :

de jour

cd/m²

de nuit

cd/m²

Luminance moyenne :

de jour

cd/m²

de nuit

cd/m²

Efficacité lumineuse :

lm/W

Consommation électrique (dispositif numérique)

kWh

Extinction prévue : horaires

5.3. Autres dispositifs ou matériels existant sur le terrain (si installation sur une propriété privée)

Dispositifs muraux

Sur mur :

Nombre

Format

Sur clôture :

Nombre

Format

Sur palissade :

Nombre

Format

Autre : (précisez)

Nombre

Format

Dispositifs scellés au sol ou installés directement sur le sol

Nombre

Format

Dispositifs sur toiture

Nombre

Format

6. Installation de publicité lumineuse sur mobilier urbain dans le cadre d'une concession d'affichage (à l'exclusion des dispositifs supportant des affiches éclairées par projection ou par transparence)

N'indiquez ici que le nombre de dispositifs concernés par la concession, précisez sur la pièce AP12 leurs nature, format, localisation, distance par rapport aux baies des immeubles situés sur les fonds

Abris :

Nombre

Colonnes porte-affiches :

Nombre

Kiosques :

Nombre

Mâts porte-affiche :

Nombre

Mobilier d'information :

Nombre

7. Dispositifs de petit format intégrés à des devantures commerciales supportant de la publicité lumineuse (à l'exclusion des dispositifs supportant des affiches éclairées par projection ou par transparence)

Surface de la devanture commerciale

____, ____ m²

La surface cumulée des dispositifs déclarés et déjà présents ne peut excéder le dixième de la surface de la devanture commerciale, dans la limite de 2 m²

Nature des dispositifs

Surface	____, ____ m ²	Nombre	_____	Cumul	____, ____ m ²
Surface	____, ____ m ²	Nombre	_____	Cumul	____, ____ m ²
Surface	____, ____ m ²	Nombre	_____	Cumul	____, ____ m ²
Surface cumulée des dispositifs déclarés					____, ____ m ²

Autres dispositifs de petit-format lumineux et non lumineux déjà installés sur la devanture concernée

Surface	____, ____ m ²	Nombre	_____	Cumul	____, ____ m ²
Surface	____, ____ m ²	Nombre	_____	Cumul	____, ____ m ²
Surface	____, ____ m ²	Nombre	_____	Cumul	____, ____ m ²
Surface cumulée des dispositifs déjà installés					____, ____ m ²

Caractéristiques de la publicité lumineuse

Durée d'installation	_____ (8 ans maximum)			
Lettres découpées	<input type="checkbox"/>	Autre (précisez)	<input type="checkbox"/>	_____
Numérique	<input type="checkbox"/>	A images animées	<input type="checkbox"/>	A images fixes <input type="checkbox"/> Vidéo <input type="checkbox"/>
Luminance maximale	de jour	_____ cd/m ²	de nuit	_____ cd/m ²
Luminance moyenne	de jour	_____ cd/m ²	de nuit	_____ cd/m ²
Efficacité lumineuse	_____ lm/W			

8. Bâches

8.1. Bâches de chantier

Nature des travaux (précisez)

Durée des travaux

BBC rénovation ☐

Emplacement de l'échafaudage

Surface de la bâche

_____, ____ m²

Surface de la publicité :

_____, ____ m²

Durée d'installation de la bâche

_____ (ne peut excéder l'utilisation effective des échafaudages pour les travaux)

8.2. Emplacement de bâches publicitaires

Type de support

Surface de la bâche

_____, ____ m²

Durée d'installation

_____ (8 ans maximum)

9. Dispositif temporaire de dimension exceptionnelle

Type de manifestation annoncée

Date de la manifestation annoncée

Surface du dispositif

Durée d'installation

10. Engagement du demandeur ou du mandataire

J'atteste avoir qualité pour effectuer la présente demande d'autorisation préalable.
Je certifie sur l'honneur l'exactitude des renseignements ci-dessus.

Fait à : LYON

Le, 03 / 12 / 2025

Signature du demandeur

Digitally Signed by
FRANÇOIS XAVIER MARIE PAS CALS
09/12/2025 07:43:35

Votre demande d'autorisation doit être établie en 3 exemplaires et doit être adressé :

- à la mairie où est envisagé le dispositif: lorsque la commune est couverte par un règlement local de publicité ou lorsqu'il s'agit d'une demande concernant un emplacement de bache ou un dispositif de dimension exceptionnelle
- à la préfecture du département où est envisagé le dispositif: lorsque la commune n'est pas couverte par un règlement local de publicité

Si vous êtes un particulier : la loi n° 78-17 du 6 janvier 1978 modifiée relative à l'informatique, aux fichiers et aux libertés s'applique aux données nominatives contenues dans ce formulaire pour les personnes physiques. Elle garantit un droit d'accès et de rectification pour ces données auprès de la mairie ou de la préfecture. Les données recueillies seront transmises au x services compétents pour l'instruction de votre demande.

Bordereau de dépôt des pièces jointes à une demande d'autorisation préalable

d'un dispositif ou d'un matériel supportant de la publicité ou une
préenseigne ou une enseigne

Cette liste est exhaustive et aucune autre pièce ne peut vous être demandée.

Vous devez fournir 3 dossiers.

1. PIÈCES OBLIGATOIRES POUR TOUTES LES DEMANDES

Pièce		Nombre d'exemplaires
AP1. Plan de situation du terrain (1)	<input checked="" type="checkbox"/>	3
AP2. Plan de masse coté (1)	<input checked="" type="checkbox"/>	3
AP3. Représentation graphique de l'enseigne cotée en trois dimensions	<input checked="" type="checkbox"/>	3
AP4. Pour les nouvelles installations : accord daté du propriétaire ou du gestionnaire du terrain où est installé le dispositif	<input type="checkbox"/>	3

(1) cette pièce n'est pas exigée si le matériel est implanté sur le domaine public

Pour les dispositifs de micro affichage, les pièces AP1 et AP2 concernent la devanture commerciale et non le terrain.

2. PIÈCES SUPPLÉMENTAIRES À JOINDRE EN FONCTION DES DISPOSITIFS

Lorsque la demande concerne une enseigne ou une enseigne laser

AP5. Mise en situation de l'enseigne	<input checked="" type="checkbox"/>	3
AP6. Vue de l'immeuble concerné avec et sans l'enseigne, ou avant changement de l'enseigne	<input checked="" type="checkbox"/>	3
AP7. Appréciation sur son intégration dans l'environnement	<input type="checkbox"/>	3
AP8. Notice descriptive mentionnant la puissance de la source laser, les caractéristiques du ou des faisceaux et la description des effets produits	<input type="checkbox"/>	3

Lorsque la demande concerne un dispositif publicitaire lumineux, l'installation de publicité lumineuse sur du mobilier urbain dans le cadre d'une concession d'affichage ou l'installation de publicité lumineuse sur du micro-affichage

AP9. Analyse du cycle de vie du dispositif	<input type="checkbox"/>	3
AP10. Visibilité depuis la voie publique la plus proche	<input type="checkbox"/>	3
AP11. Appréciation sur sa compatibilité avec le cadre de vie environnant, sur son insertion architecturale, sur son respect des principes de la sécurité routière, sur les nuisances visuelles pour l'homme et l'environnement	<input type="checkbox"/>	3
AP12. Liste des dispositifs de mobilier urbain dans le cadre d'une concession d'affichage indiquant pour chaque dispositif : sa nature, son format, sa localisation, sa distance par rapport aux baies des immeubles situés sur les fonds voisins et les éléments des pièces AP9, AP10 et AP11.	<input type="checkbox"/>	3

Lorsque la demande concerne un emplacement de bâche

AP13. Esquisses ou photos de la bâche et de l'emplacement envisagé	<input type="checkbox"/>	3
AP14. Notice sur les procédés utilisés et les caractéristiques des supports	<input type="checkbox"/>	3
AP15. Appréciation de son insertion architecturale, de son impact sur le cadre de vie environnant, et de ses incidences sur la sécurité routière	<input type="checkbox"/>	3

Lorsque la demande concerne un dispositif temporaire de dimension exceptionnelle

AP16. Esquisses ou photos du dispositif, de la publicité et de l'emplacement envisagé	<input type="checkbox"/>	3
AP17. Notice sur les procédés utilisés et les caractéristiques des supports	<input type="checkbox"/>	3
AP18. Appréciation de son insertion architecturale, de son impact sur le cadre de vie environnant, et de ses incidences sur la sécurité routière	<input type="checkbox"/>	3

4.2. Enseigne n°4

Support de l'enseigne projetée :

Sur toiture	<input type="checkbox"/>	Scellée au sol ou installée directement sur le sol (supérieures à 1 m²)	<input type="checkbox"/>
Sur façade		parallèle à la façade	<input checked="" type="checkbox"/>
		perpendiculaire à la façade	<input type="checkbox"/>
Sur clôture	<input type="checkbox"/>	Sur auvent ou marquise	<input type="checkbox"/>
		Sur garde-corps	<input type="checkbox"/>
Enseigne à faisceau de rayonnement laser	<input type="checkbox"/>	Puissance de la source	

Type d'enseigne

Lettres individuelles	<input type="checkbox"/>	Bandeau support	<input checked="" type="checkbox"/>	Enseigne double-face	<input type="checkbox"/>
-----------------------	--------------------------	-----------------	-------------------------------------	----------------------	--------------------------

Précisez :

Caisson lumineux logo enlève café & shop sur façade sud

Enseigne lumineuse

Oui ☒ Non ☐

Projection ou transparence	<input checked="" type="checkbox"/>	Lettre découpées	<input type="checkbox"/>	Clignotante (pharmacie et services d'urgence)	<input type="checkbox"/>
----------------------------	-------------------------------------	------------------	--------------------------	---	--------------------------

Numérique	<input type="checkbox"/>	Autre	<input type="checkbox"/>	Précisez :	
-----------	--------------------------	-------	--------------------------	------------	--

Luminance maximale :	de jour		cd/m²	de nuit		cd/m²
----------------------	---------	--	-------	---------	--	-------

Efficacité lumineuse		lm/W
----------------------	--	------

Extinction prévue : (horaires indicatif)

Caractéristiques et dimensions

Couleur :	fond	Brun	lettres	Beige et blanc
-----------	------	------	---------	----------------

Largeur	0 1,6 9 m	Hauteur	0 1,6 9 m	Epaisseur	1 0 cm	Surface	0 2,8 6 m²
---------	-----------	---------	-----------	-----------	--------	---------	------------

Saillie par rapport au bâtiment (à faire figurer sur le plan de masse côté – pièce AP2)

Hauteur libre au dessus du niveau du sol		mètres	Saillie sur la façade		cm
--	--	--------	-----------------------	--	----

Largeur de la rue		mètres	Largeur du trottoir		cm
-------------------	--	--------	---------------------	--	----

4.2. Enseigne n° 5

Support de l'enseigne projetée :

Sur toiture	<input type="checkbox"/>	Scellée au sol ou installée directement sur le sol (supérieures à 1 m²)	<input type="checkbox"/>
Sur façade		parallèle à la façade	<input checked="" type="checkbox"/>
		perpendiculaire à la façade	<input type="checkbox"/>
Sur clôture	<input type="checkbox"/>	Sur auvent ou marquise	<input type="checkbox"/>
		Sur garde-corps	<input type="checkbox"/>
Enseigne à faisceau de rayonnement laser	<input type="checkbox"/>	Puissance de la source	

Type d'enseigne

Lettres individuelles	<input type="checkbox"/>	Bandeau support	<input checked="" type="checkbox"/>	Enseigne double-face	<input type="checkbox"/>
-----------------------	--------------------------	-----------------	-------------------------------------	----------------------	--------------------------

Précisez :

Caisson lumineux logo enlève

Enseigne lumineuse	Oui	<input checked="" type="checkbox"/>	Non	<input type="checkbox"/>
--------------------	-----	-------------------------------------	-----	--------------------------

Projection ou transparence	<input checked="" type="checkbox"/>	Lettre découpées	<input type="checkbox"/>	Clignotante (pharmacie et services d'urgence)	<input type="checkbox"/>
----------------------------	-------------------------------------	------------------	--------------------------	---	--------------------------

Numérique	<input type="checkbox"/>	Autre	<input type="checkbox"/>	Précisez :	
-----------	--------------------------	-------	--------------------------	------------	--

Luminance maximale :	de jour		cd/m²	de nuit		cd/m²
----------------------	---------	--	-------	---------	--	-------

Efficacité lumineuse		lm/W
----------------------	--	------

Extinction prévue : (horaires indicatif)

Caractéristiques et dimensions

Couleur :	fond	Bleu	lettres	Blanc
-----------	------	------	---------	-------

Largeur	0 3 , 6 0 m	Hauteur	0 0 , 9 8 m	Epaisseur	1 0 cm	Surface	0 3 , 5 3 m²
---------	-------------	---------	-------------	-----------	--------	---------	--------------

Saillie par rapport au bâtiment (à faire figurer sur le plan de masse côté – pièce AP2)

Hauteur libre au dessus du niveau du sol		mètres	Saillie sur la façade		cm
--	--	--------	-----------------------	--	----

Largeur de la rue		mètres	Largeur du trottoir		cm
-------------------	--	--------	---------------------	--	----

4.2. Enseigne n° 6

Support de l'enseigne projetée :

Sur toiture	<input type="checkbox"/>	Scellée au sol ou installée directement sur le sol (supérieures à 1 m²)	<input type="checkbox"/>		
Sur façade		parallèle à la façade	<input checked="" type="checkbox"/>	perpendiculaire à la façade	<input type="checkbox"/>
Sur clôture	<input type="checkbox"/>	Sur auvent ou marquise	<input type="checkbox"/>	Sur garde-corps	<input type="checkbox"/>
Enseigne à faisceau de rayonnement laser	<input type="checkbox"/>	Puissance de la source			

Type d'enseigne

Lettres individuelles	<input type="checkbox"/>	Bandeau support	<input checked="" type="checkbox"/>	Enseigne double-face	<input type="checkbox"/>
-----------------------	--------------------------	-----------------	-------------------------------------	----------------------	--------------------------

Précisez :

Caisson lumineux logo enlève

Enseigne lumineuse

Oui ☒ Non ☐

Projection ou transparence	<input checked="" type="checkbox"/>	Lettre découpées	<input type="checkbox"/>	Clignotante (pharmacie et services d'urgence)	<input type="checkbox"/>
----------------------------	-------------------------------------	------------------	--------------------------	---	--------------------------

Numérique	<input type="checkbox"/>	Autre	<input type="checkbox"/>	Précisez :		
-----------	--------------------------	-------	--------------------------	------------	--	--

Luminance maximale :	de jour		cd/m²	de nuit		cd/m²
----------------------	---------	--	-------	---------	--	-------

Efficacité lumineuse		lm/W
----------------------	--	------

Extinction prévue : (horaires indicatif)

Caractéristiques et dimensions

Couleur :	fond	Bleu	lettres	Blanc
-----------	------	------	---------	-------

Largeur	0 3 , 6 0 m	Hauteur	0 0 , 9 8 m	Epaisseur	1 0 cm	Surface	0 3 , 5 3 m²
---------	-------------	---------	-------------	-----------	--------	---------	--------------

Saillie par rapport au bâtiment (à faire figurer sur le plan de masse côté – pièce AP2)

Hauteur libre au dessus du niveau du sol	___ , ___ mètres	Saillie sur la façade	___ , ___ cm
--	------------------	-----------------------	--------------

Largeur de la rue	___ , ___ mètres	Largeur du trottoir	___ , ___ cm
-------------------	------------------	---------------------	--------------

4.2. Enseigne n°7

Support de l'enseigne projetée :

Sur toiture	<input type="checkbox"/>	Scellée au sol ou installée directement sur le sol (supérieures à 1 m²)	<input checked="" type="checkbox"/>		
Sur façade		parallèle à la façade	<input type="checkbox"/>	perpendiculaire à la façade	<input type="checkbox"/>
Sur clôture	<input type="checkbox"/>	Sur auvent ou marquise	<input type="checkbox"/>	Sur garde-corps	<input type="checkbox"/>
Enseigne à faisceau de rayonnement laser	<input type="checkbox"/>	Puissance de la source			

Type d'enseigne

Lettres individuelles	<input type="checkbox"/>	Bandeau support	<input type="checkbox"/>	Enseigne double-face	<input checked="" type="checkbox"/>
-----------------------	--------------------------	-----------------	--------------------------	----------------------	-------------------------------------

Précisez :

logo enlève

Enseigne lumineuse

Oui ☒ Non ☐

Projection ou transparence	<input checked="" type="checkbox"/>	Lettre découpées	<input type="checkbox"/>	Clignotante (pharmacie et services d'urgence)	<input type="checkbox"/>
----------------------------	-------------------------------------	------------------	--------------------------	---	--------------------------

Numérique	<input type="checkbox"/>	Autre	<input type="checkbox"/>	Précisez :		
-----------	--------------------------	-------	--------------------------	------------	--	--

Luminance maximale :	de jour		cd/m²	de nuit		cd/m²
----------------------	---------	--	-------	---------	--	-------

Efficacité lumineuse		lm/W
----------------------	--	------

Extinction prévue : (horaires indicatif)

Caractéristiques et dimensions

Couleur :	fond	Blanc	lettres	Bleu
-----------	------	-------	---------	------

Largeur	0 1,8 0 m	Hauteur	0 1,8 0 m	Epaisseur	__ cm	Surface	0 3,2 4 m²
---------	-----------	---------	-----------	-----------	-------	---------	------------

Saillie par rapport au bâtiment (à faire figurer sur le plan de masse côté – pièce AP2)

Hauteur libre au dessus du niveau du sol	__ , __ mètres	Saillie sur la façade	__ , __ cm
--	----------------	-----------------------	------------

Largeur de la rue	__ , __ mètres	Largeur du trottoir	__ , __ cm
-------------------	----------------	---------------------	------------