



Région Nord Est  
Agence d'Exploitation de Nancy

ARRIVEE  
24 JUL. 2012  
SABE / PAU

D.D.T.  
17 quai Paul Wiltzer  
BP 31035  
57036 METZ CEDEX 01

N/réf. : AEN/HJ/AJ-P1199\_01  
Interlocuteur : JUNCKER  
☎ 03.83.82.41.89

Objet : **Projet de P.L.U.**  
**Commune de Marly**

Laneuveville, le 20 juillet 2012

Messieurs,

Nous accusons réception du projet de PLU cité en objet.

Après vérification, la présence de nos ouvrages de transport de gaz naturel Haute Pression est correctement mentionnée.

Cependant, il peut être utile de faire apparaître dans ce PLU qu'une des deux canalisations présentes sur le ban communal est désormais hors service, en cours de renonciation administrative et que la servitude I3 afférente peut être levée.

Nous vous communiquons ci-joint les éléments cartographiques.

Nous vous prions d'agréer, Messieurs, l'expression de nos sentiments distingués.

LE CHEF D'AGENCE DE L'EXPLOITATION DE NANCY,

P. TAILLADE

PJ : CD en retour



# PLAN DE ZONAGE DES OUVRAGES DE TRANSPORT DE GAZ NATUREL

(arrêté du 16.11.94 pris en application du décret n° 91-1147 du 14-10-91)

Commune de : **Marly (57)**

IMPORTANT : ce plan ne concerne pas les ouvrages de distribution de gaz exploités par GrDF ou autres concessionnaires

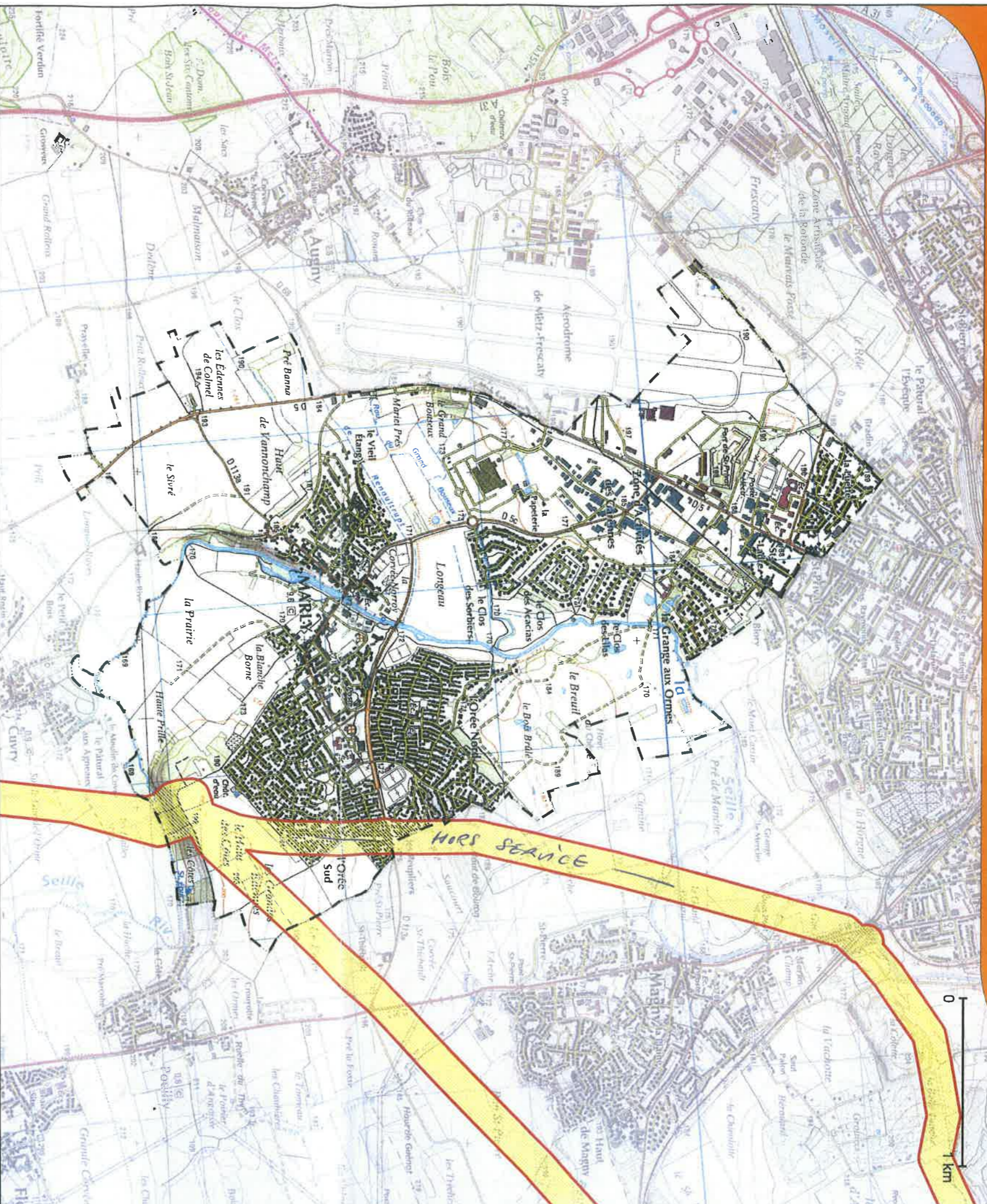

N° PLAN	DATE DE REALISATION OU DE MISE A JOUR DU PLAN	FOLIO	LEGENDE
57447 - 1	05/11/2009	1/1	Limite de commune - - - -

1. Tous projets ou travaux se situant dans la zone  d'implantation des ouvrages de transport de gaz naturel doivent faire l'objet d'une DEMANDE DE RENSEIGNEMENTS (modèle CERFA n° 90-0188)
2. Tous travaux effectués au voisinage des ouvrages de transport de gaz naturel (au sens de l'article 4 de l'arrêté 91-1147) doivent faire l'objet d'une DECLARATION D'INTENTION DE COMMENCEMENT DE TRAVAUX (modèle CERFA n° 90-0189)

Pour les travaux projetés sur une autre commune, consultez la **MAIRIE** concernée ou le site internet [www.dictplus.com](http://www.dictplus.com)

En cas d'urgence 24h/24, téléphoner au :

 **N°Vert 0 800 30 72 24**

APPEL GRATUIT DEJUS UN POSTERIE

CES DOCUMENTS DOIVENT ETRE ADRESSES A :

**GRTgaz - Région Nord Est**

Agence d'Exploitation Réseau de NANCY  
22, rue Lucien Galtier  
54410 LANEUVILLE-DEVANT-NANCY  
Tél. : 03 83 50 43 21 - Fax : 03 83 50 43 10





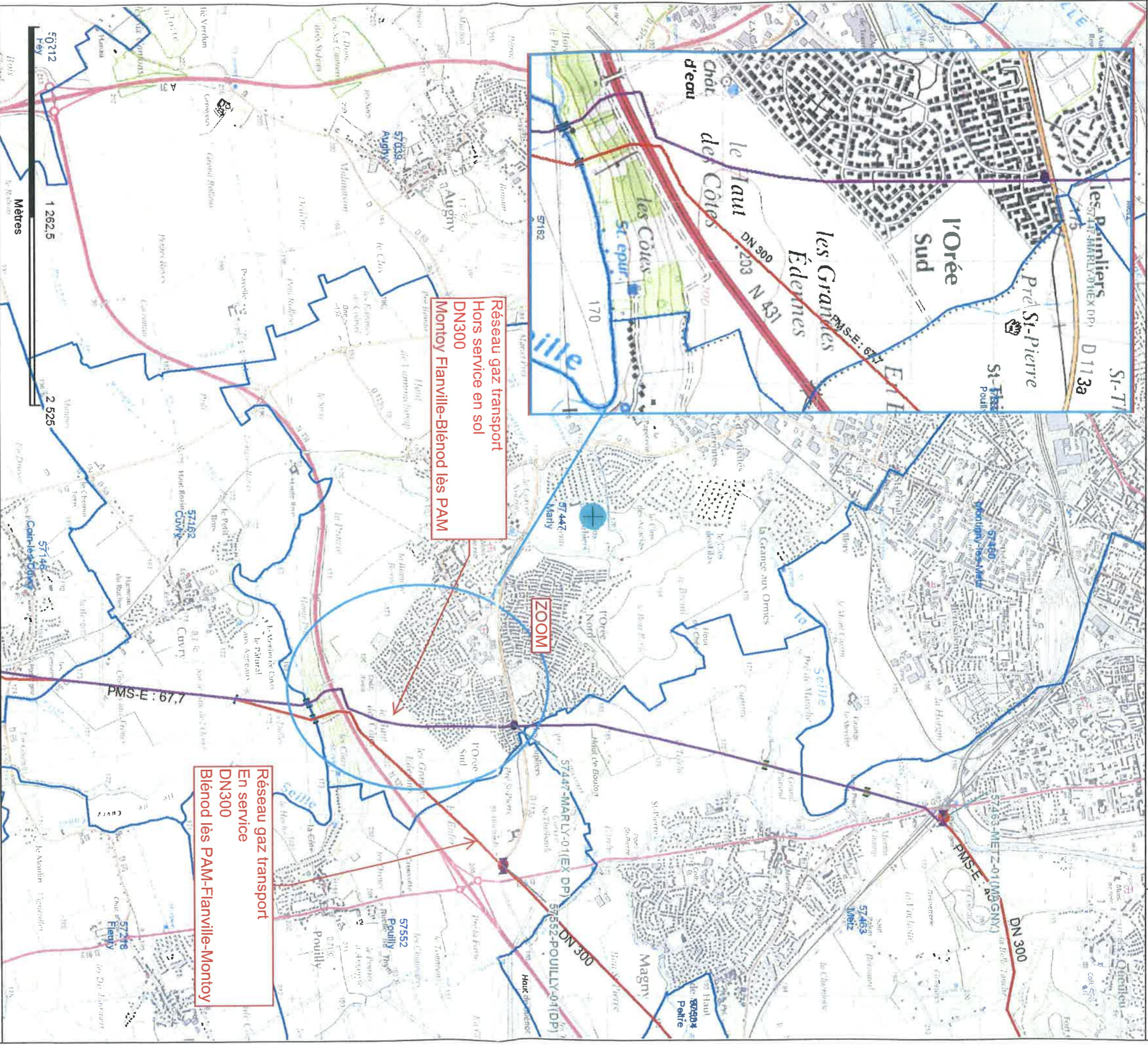

Réseau gaz transport  
Hors service en sol  
DN300  
Montoy Flanville-Blénod lès PAM

Réseau gaz transport  
En service  
DN300  
Blénod lès PAM-Flanville-Montoy

Date d'édition  
17/07/2012

Melanie HOWALD  
RNE

Référence  
MELANIE-HOWALD-  
20120717-160448

Scan@GN

Cette édition et les informations qu'elle contient sont indicatives et ne sauraient permettre la réalisation de travaux à proximité du réseau de canalisations de GRTgaz ni de s'affranchir des dispositions prévues au décret n° 2011-1241