

Dossier de presse

Mardi 6 février 2024

Pose du premier pavé de la Serpentine

CONTACT PRESSE | Direction de la communication Eurométropole de Metz / Ville de Metz

Céline VINCENT | *Attachée de Presse*

03 57 88 37 18 | 07 87 12 04 78 | cvincent@eurometropolemetz.eu

Travaux rue Serpenoise et Ladoucette : Calendrier des opérations

Rue Serpenoise

- Octobre 2023 à janvier 2024 : Démolition de l'existant et pose de la nouvelle structure de voirie (interruption des travaux pour les fêtes de fin d'année : du 18 décembre 2023 au 14 janvier 2024).
- Janvier à juillet 2024 : Mise en place des revêtements définitifs et des îlots (hors tronçon situé devant l'ex-Printemps)
- Mise en place de la Serpentine et des espaces verts : planning en cours de définition
- 2025 : Finalisation des travaux situés sur le tronçon devant l'ex-Printemps et sur l'intersection Tête d'or-Ladoucette. *Sous réserves d'aléas techniques et météorologiques*

Rue Ladoucette

- Mi-septembre à mi-octobre 2023 – mi-janvier à fin mars 2024 : Travaux Concessionnaires (RESEDA / VEOLIA)
- Avril-mai 2024 : Démolition de l'existant et pose de la nouvelle structure de voirie
- Mai à juillet 2024 : Mise en place des revêtements définitifs

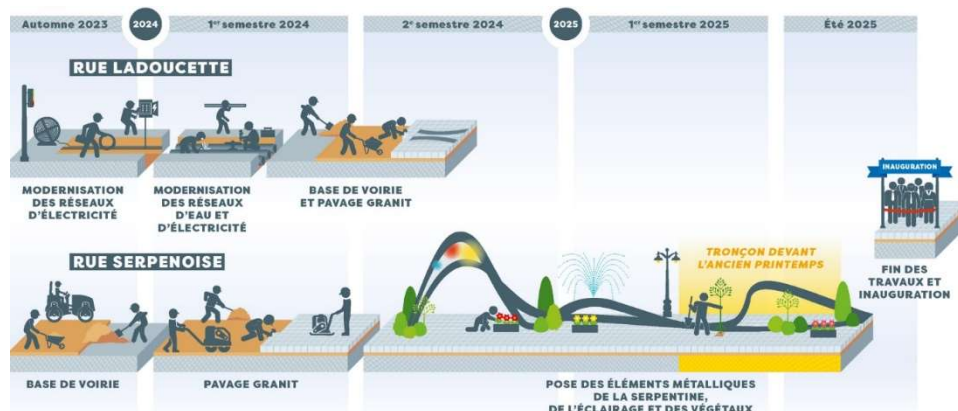

CONTACT PRESSE | Direction de la communication Eurométropole de Metz / Ville de Metz

Céline VINCENT | Attachée de Presse

03 57 88 37 18 | 07 87 12 04 78 | cvincent@eurometropolemetz.eu

La Serpentine : Un cheminement végétal et ludique pour réenchanter le cœur de la Métropole.

Dans les prochains mois, un cheminement central parcourra les rues Serpenoise et Ladoucette. Ce nouvel aménagement urbain composé de 12 îlots végétalisés, proposera des aires de détente et de repos. À la nuit tombée, les passants pourront rencontrer le fameux Graouilly !

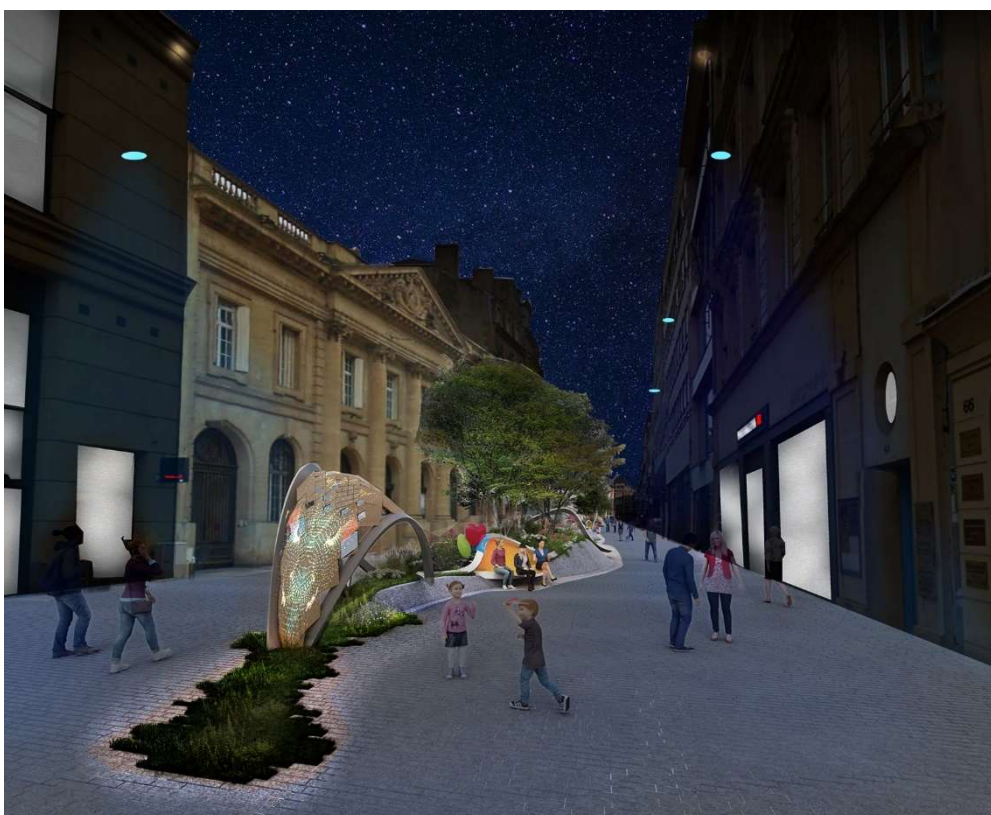

Crédit : BKBS

CONTACT PRESSE | Direction de la communication Eurométropole de Metz / Ville de Metz

Céline VINCENT | Attachée de Presse

03 57 88 37 18 | 07 87 12 04 78 | cvincent@eurometropolemetz.eu

Installée à l'entrée de la rue Serpenoise, la Serpentine proposera des espaces végétalisés, des bancs, un brumisateur pendant les périodes de chaleurs, ou encore des projections sonores. Un lieu de vie et de rencontres, mais aussi un formidable outils de redynamisation du centre ville.

L'aménagement d'une voie de 5 mètres de large permettra de garantir les accès livraison, ramassage des déchets et accès secours.

Le parcours et ses usages

Ponctuant le cheminement, les usages s'insèrent et se découvrent au fil de la Serpentine.



Crédit : atelier Villes&Paysages

CONTACT PRESSE | Direction de la communication Eurométropole de Metz / Ville de Metz

Céline VINCENT | Attachée de Presse

03 57 88 37 18 | 07 87 12 04 78 | cvincent@eurometropolemetz.eu

« Ici, la Serpentine crée une alcôve. La trame 'losange' vient englober la personne assise. Dans le tube situé en partie haute, un système de diffusion sonore est intégré. Par l'appui d'un simple bouton la séquence sonore historique est jouée. La rue est éclairée d'une lumière bleutée et l'îlot est encadré par une lumière en blanc neutre, qui le détache de l'espace public. » Atelier Villes&Paysages



Crédit : atelier Villes&Paysages

CONTACT PRESSE | Direction de la communication Eurométropole de Metz / Ville de Metz

Céline VINCENT | Attachée de Presse

03 57 88 37 18 | 07 87 12 04 78 | cvincent@eurometropolemetz.eu



Crédit : atelier Villes&Paysages

CONTACT PRESSE | Direction de la communication Eurométropole de Metz / Ville de Metz

Céline VINCENT | Attachée de Presse

03 57 88 37 18 | 07 87 12 04 78 | cvincent@eurometropolemetz.eu

La rue Ladoucette

La rue Ladoucette, animée par son ouverture sur la place Saint-Jacques, sera également réaménagée en cohérence avec la rue Serpenoise.



Crédit : atelier Villes&Paysages

CONTACT PRESSE | Direction de la communication Eurométropole de Metz / Ville de Metz

Céline VINCENT | Attachée de Presse

03 57 88 37 18 | 07 87 12 04 78 | cvincent@eurometropolemetz.eu